

Die Kombinationsecke

In unserer heutigen ersten Ausgabe im neuen Jahr 2004 haben wir vier Kombi-Aufgaben von leichterem bis schwerem Schwierigkeitsgrad parat (Auflösungen nächste Seite) :

Bei der Meisterschaft 1991 der damaligen UdSSR startete der Rigaer Jungstar Alexej **Shirov** als Favorit. Am Ende konnte er dieser Rolle nicht gerecht werden, und schuld daran war vor allem die folgende Partie. Schwarz setzte mit **1.Sh5 ?** fort, und der Titeltraum war ausgeträumt. Weshalb ?

1. Serper - Shirov Moskau 1991



Schwarz hat enorme Probleme und ohne den vorzüglich postierten Se5 wäre er wohl gleich mit seinem Latein am Ende. Einen Stolperer darf man sich da nicht mehr leisten. Doch gerade dies tat er mit **1.Lc7 ?** Wie erzwang Weiss jetzt den Gewinn ?

3. Milovanovic - Martens Caorle 1990



Hier schießt ein anderer Jungstar einen feisten Bock : Der Niederländer Jeroen **Piket** zog **1.Tc7 ?** Was sagen Sie dazu, wer te Kombi-Löserinnen und -löser ?

2. Van Gisbergen - Piket Enschede 1991

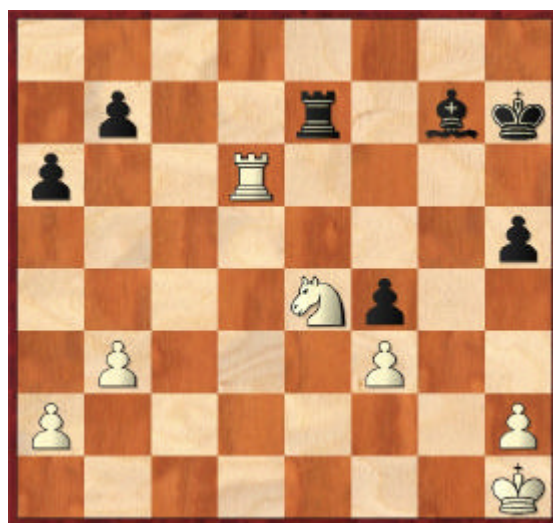

Eine ähnliche Situation auch hier. Schwarz unterschätzte die Risiken seiner Königsstellung, als er sich zu **1.Th6 ?** entschloß. Welche elegante Erwiderung hatte er dabei glatt übersehen ?

4. Tronhjelm - Ros Kopenhagen 1989



Auflösungen

1. Der Einschlag **2. Dxe6+** holte Schwarz auf den harten Boden der Tatsachen zurück.
2. Hier gab es eine Art von Treuhand-Schnäppchen zu beobachten :
2. Sg5+ Kg8 3. Td8+ Lf8 4. Txf8+ !
Und nach dieser zweckdienlichen Investition plädierte Weiss plötzlich für Rückerstattung statt Entschädigung : **4.Kxf8 5. Se6+** nebst **Sxc7** , und Weiss hat die marktwirtschaftlich Feuertaufe mit Bravour bestanden !
3. Es folgte sehr schön **2. Txe6+ ! Kxe6** Oder **2. ...Kf8 3. Sf5 ! 3. Sf4+ Ke7 4. Sf5+ Kf8 5. Td7 !** und Schwarz kapitulierte. Auf **5. ...Sxd7** kommt **6. Se6+ Kg8 7. Se7+ Kh7** nebst Bilderbuch-Matt durch **8. Lg6+ .**
4. Duplizität der Ereignisse ! Auch im rauheren Norden bringt das Eindringen eines Turms nach **d7** die Entscheidung : **2. Td7 !** Wird er geschlagen, so setzt Weiss in 2 Zügen matt. Doch wie soll der Punkt **f7** gedeckt werden ? **2. ...Le7** scheitert an **3. Txe7 Kxe7 4. Lc7+ .** Schwarz probierte es mit **2. ...Tc4** und gab nach **3. Lxc4 bxc4 4. Ld4** angesichts von **4. ...Db5 5. Dd6+** den Widerstand auf.

G. Preuß